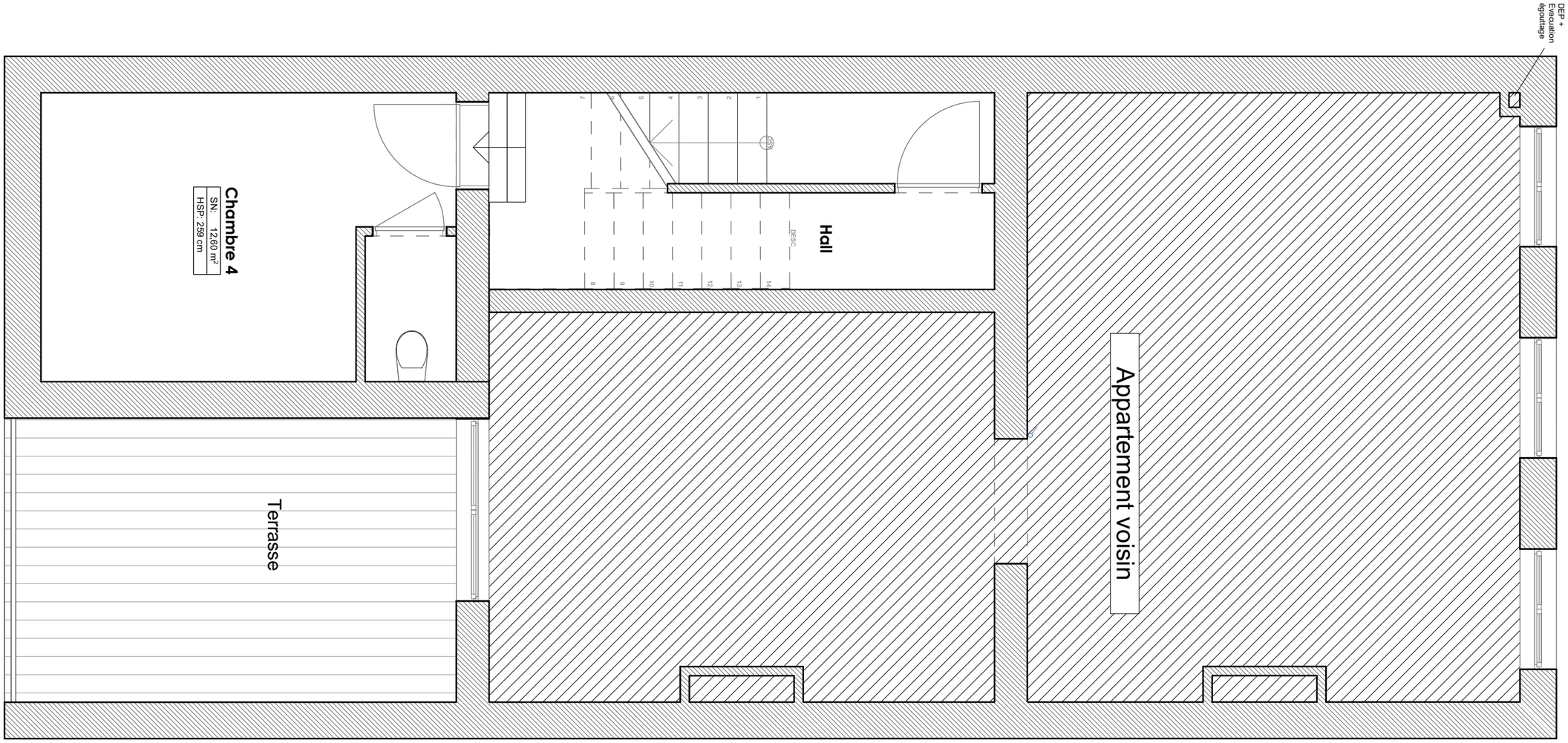

BLOOM ARCHITECTURE

Rue du monastère 12 à 1000 Bruxelles
+32 (0) 474 33 75 80
archi@bloom-a.be

Région Bruxelloise - Commune d'Ixelles

Stassart

Rénovation d'un triplex

Rue de Stassart 119
1050 Ixelles

Maître de l'ouvrage

Olivia De Backer

Rue de Stassart 119
1050 Ixelles

Dossier	plan		
B172			-1
date	statut	indice	échelle au format A3
29-03-19	AS BUILT	/	1:50

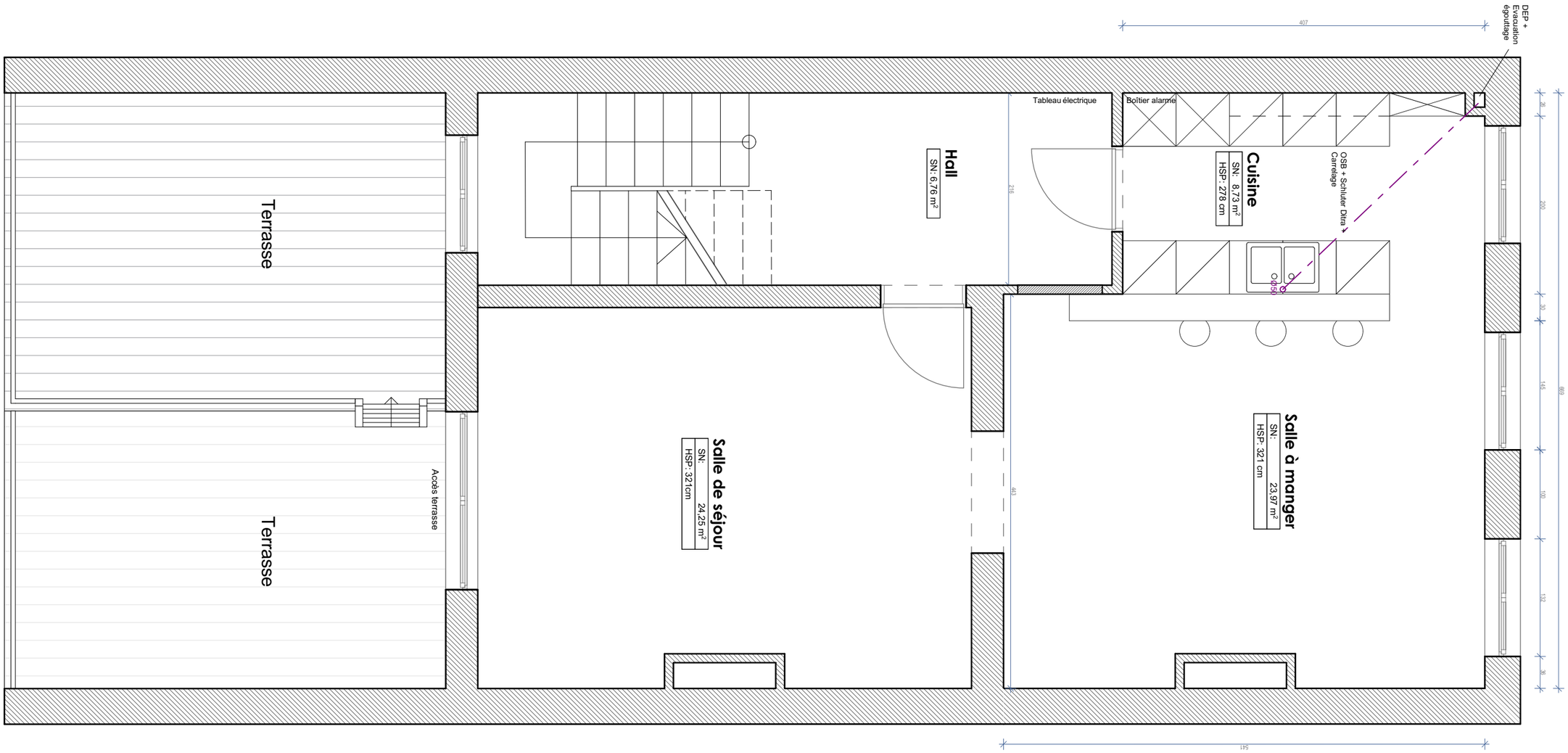

BLOOM ARCHITECTURE
Rue du monastère 12 à 1000 Bruxelles
+32 (0) 474 33 75 80
archi@bloom-a.be

Région Bruxelloise - Commune d'Ixelles
Stassart
Rénovation d'un triplex
Rue de Stassart 119
1050 Ixelles

Maître de l'ouvrage
Olivia De Backer
Rue de Stassart 119
1050 Ixelles

Dossier	plan		
B172			+0
date	statut	indice	échelle au format A3
29-03-19	AS BUILT	/	1:50

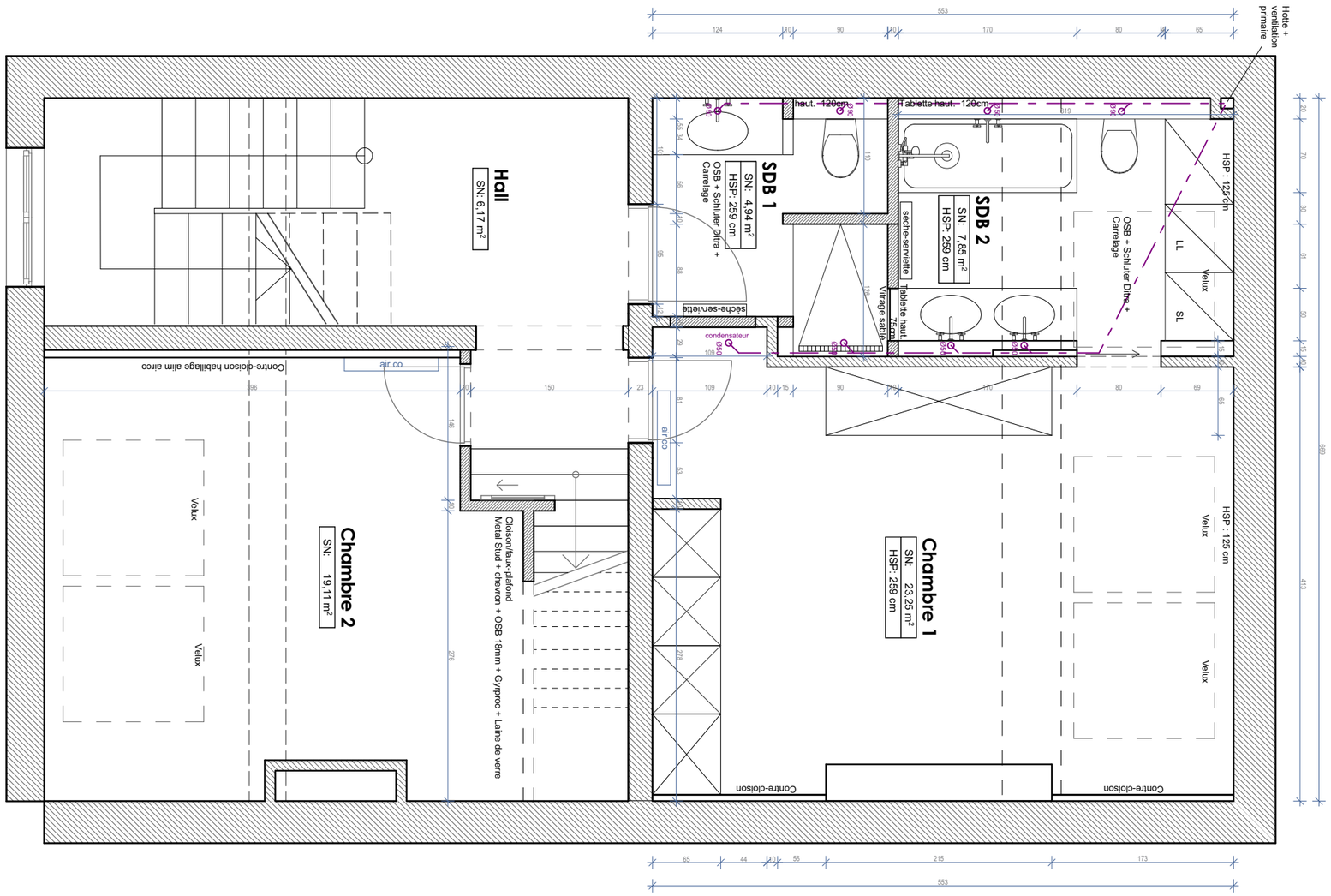

BLOOM ARCHITECTURE

Rue du monastère 12 à 1000 Bruxelles
+32 (0) 474 33 75 80
archi@bloom-a.be

Région Bruxelloise - Commune d'Ixelles

Stassart

Rénovation d'un triplex

Rue de Stassart 119
1050 Ixelles

Maître de l'ouvrage

Olivia De Backer

Rue de Stassart 119
1050 Ixelles

Dossier	plan		
B172			+1
date	statut	indice	échelle au format A3
29-03-19	AS BUILT	/	1:50

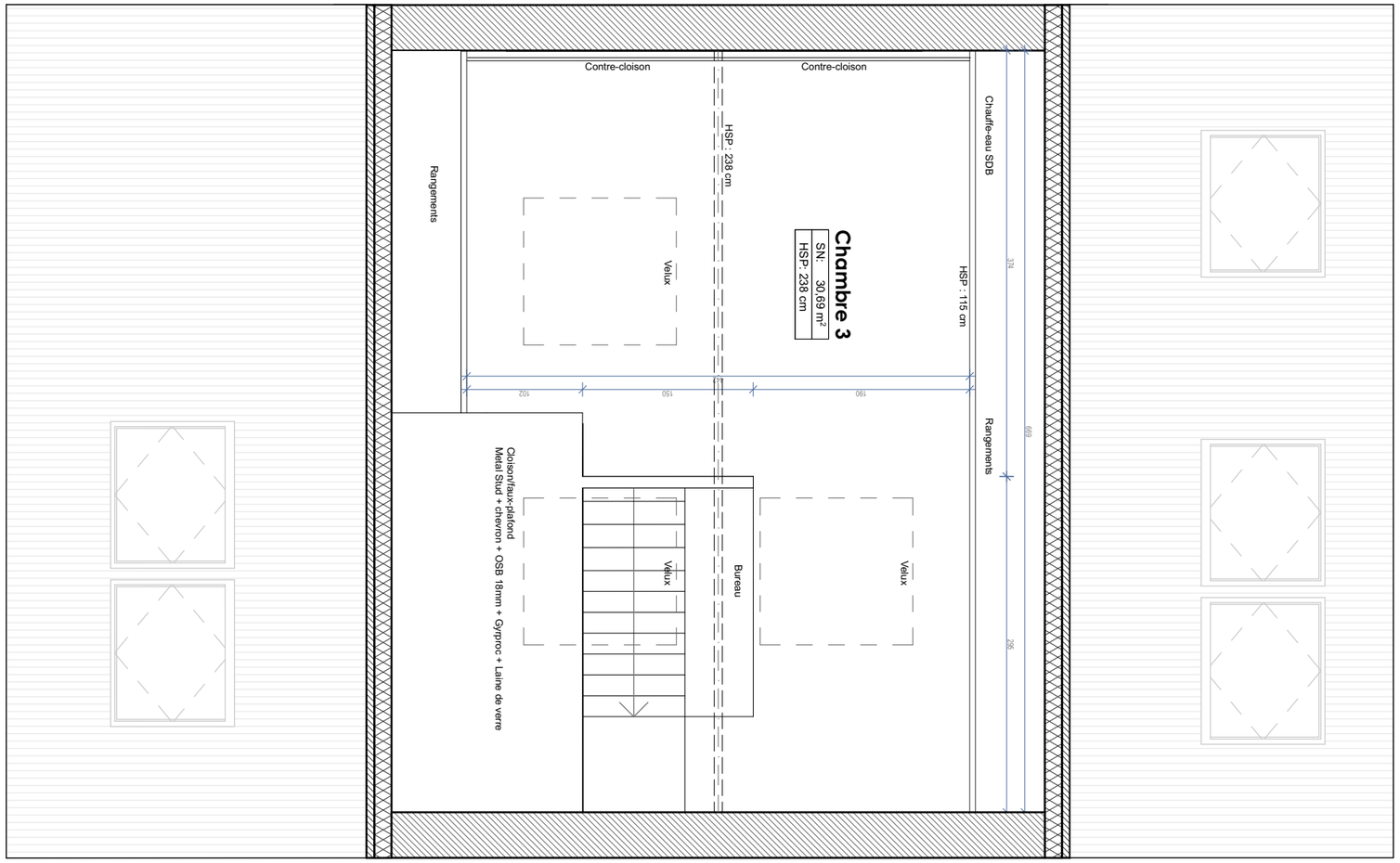

BLOOM ARCHITECTURE
Rue du monastère 12 à 1000 Bruxelles
+32 (0) 474 33 75 80
archi@bloom-a.be

Région Bruxelloise - Commune d'Ixelles

Stassart

Rénovation d'un triplex

Rue de Stassart 119
1050 Ixelles

Maître de l'ouvrage

Olivia De Backer

Rue de Stassart 119
1050 Ixelles

Dossier	plan		
B172			+2
date	statut	indice	échelle au format A3
29-03-19	AS BUILT	/	1:50